WOHNUNGSANGEBOT

1-Raum-Wohnung im EG

Wohnung:	**1-Raum-Wohnung** Nr. 13 - 3/1/1
Wohnfläche:	ca. 36 m^2
Kaltmiete:	199,00 €
Nebenkosten:	90,00 €
Warmmiete:	289,00 €
Lage:	Wohngebiet „Pößneck Ost“, Straße des 3. Oktober 13, EG rechts, am Wohnort befinden sich Einkaufsmärkte, Ärzte, Schule, Kindergarten, Busanbindung, Stellplatz für PKW
Extras und Besonderheiten:	Balkon, Bad mit Dusche, Keller, Kabel TV
Verbrauchshinweis:	53,93 kWh (m^2a), Fernwärme, Baujahr 1975
Genossen-schaftsanteile:	4 Anteile

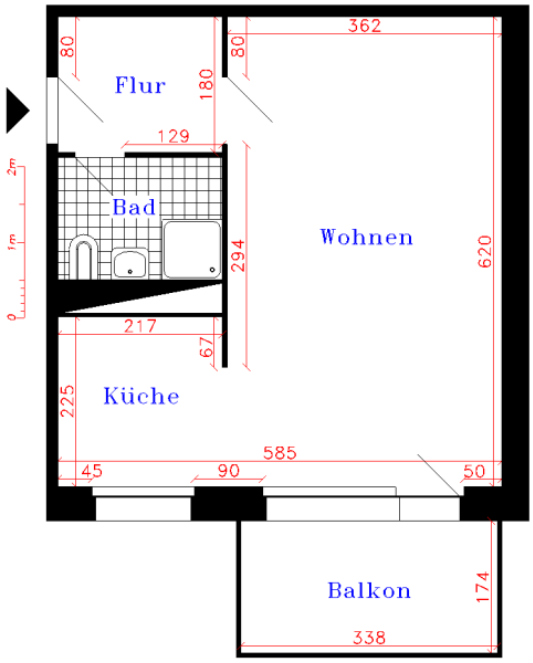

www.wp-poessneck.de

WOHNUNGS GENOSSENSCHAFT Pößneck eG

INTERESSE?

Telefon: 03647 5110648
E-Mail: vermietung@wp-poessneck.de

Rosa-Luxemburg-Straße 43 | 07381 Pößneck | Telefon 03647 5110600 | Telefax 03647 5110699 | info@wp-poessneck.de