WOHNUNGSANGEBOT

3-Raum-Wohnung im 1. OG

Wohnung:	**3-Raum-Wohnung** Nr. 12 – 2/6/4
Wohnfläche:	57,13 m²
Kaltmiete:	359,92 €
Nebenkosten:	199,96 €
Warmmiete:	559,87 €
Lage:	Wohngebiet „Pößneck Ost“, Straße des 3. Oktober 12, 1. OG links, am Wohnort befinden sich Einkaufsmärkte, Ärzte, Busanbindung, Stellplatz für PKW
Extras und Besonderheiten:	Balkon, Badewanne
Verbrauchshinweis:	50,60 kWh (m²a), Fernwärme, Baujahr 1975
Genossen-schaftsanteile:	7 Anteile

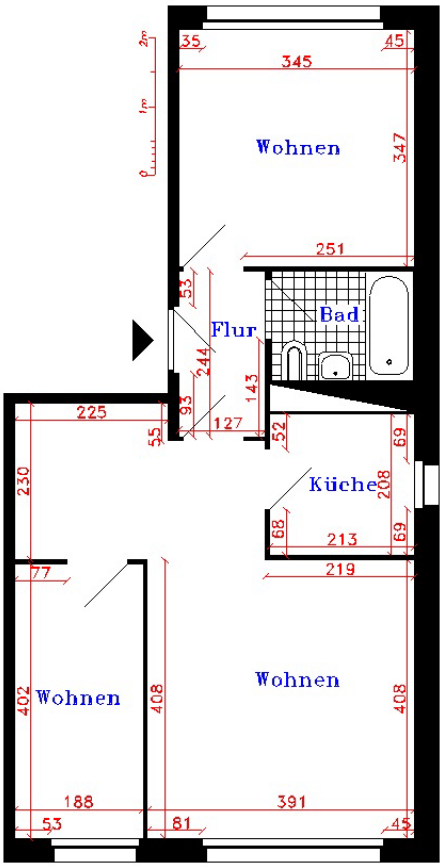

www.wp-poessneck.de

WOHNUNGS GENOSSENSCHAFT Pößneck eG

INTERESSE?

Telefon: 03647 5110648
E-Mail: vermietung@wp-poessneck.de

Rosa-Luxemburg-Straße 43 | 07381 Pößneck | Telefon 03647 5110600 | Telefax 03647 5110699 | info@wp-poessneck.de